

Servicio de Análisis y Documentación de Obras de Arte

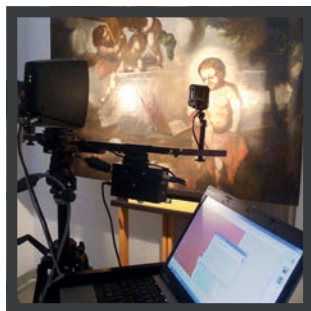

Localización

Facultad de Humanidades. Sección de Bellas Artes. Campus de Guajara

Correo del servicio
sadoasegai@ull.es

Teléfonos de contacto
922 319 782

CONCEPTO	PRECIOS (€) PARA DISTINTOS TIPOS DE USUARIO		
	ULL	OPI	EMPRESAS
Sistema multispectral (sin interpretación)			
UV / (16x20 cm)	13,00	18,00	20,00
IR / (16x20 cm)	13,00	18,00	20,00
UV / (16x20 cm) -s/imagen-	4,00	6,00	10,00
IR / (16x20 cm) -s/imagen	4,00	6,00	10,00
Composición y ensamble de imágenes UV / IR (100 cm ²)	351,00	486,00	540,00
Multimesa de baja presión			
Investigación sobre nuevos soportes textiles	Según tipo	Según tipo	Según tipo
Humidificación/relajación de soportes textiles / m ²	19,00	26,00	53,00
Reentelado / m ²	27,00	33,00	65,00
Bandas / 100 cm ²	16,00	22,00	43,00
Consolidación / m ²	27,00	33,00	65,00
Fijación / m ²	27,00	39,00	76,00

*Además se cargarán los gastos de material fungible

Tarifas de las prestaciones de servicio que oferta el **Servicio General de Apoyo a la Investigación (SEGAI)** de la Universidad de La Laguna para los investigadores de la propia universidad (**Tarifa ULL**), los organismos públicos de investigación y otras universidades (**Tarifa OPI**), y empresas o privados (**Tarifa Empresas**), salvo existencia de un convenio específico.

Los importes indicados no incluyen el IGIC.

Las tarifas a aplicar cubren como mínimo los gastos de material fungible utilizado en la prestación y el mantenimiento básico de los equipos e instalaciones. Por tanto, se considera que la Tarifa ULL está completamente subvencionada, y su aplicación conlleva el compromiso de los investigadores de incluir en los **agradecimientos** de su **producción científica** el uso del SEGAI. Con el fin de facilitar búsquedas automatizadas se solicita el uso íntegro de una de estas dos opciones de texto:

*"Authors would like to acknowledge the use of **SEGAI – ULL**."*

*"Los autores desean agradecer la colaboración del **SEGAI – ULL**."*

Estas tarifas han sido aprobadas por el Consejo Social de la ULL en su sesión del 20 de enero de 2017.

