

Servicio de Microscopía Electrónica

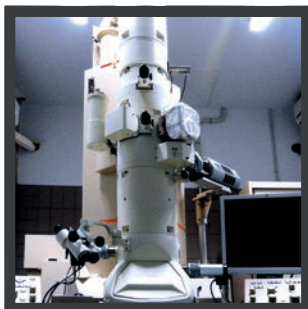

Localización

Edificio SEGAI
Campus de Anchieta

Correo del servicio

smesegai@ull.es

Teléfonos de contacto

TEM 2100 - 922 316 049
TEM 1010 - 922 316 047
TEM 6300 - 922 316 048
PREP. MUESTRAS SEM/TEM 922 316 906
PREP. MUESTRAS TEM 2100 922 316 905
922 318 591

CONCEPTO	PRECIOS (€) PARA DISTINTOS TIPOS DE USUARIO		
	ULL	OPI	EMPRESAS
Microscopio Electrónico de Barrido JEOL JSM 6300			
Observación / 15 minutos (mínimo 1 hora)	3,50	10,00	15,00
Microanálisis / 15 minutos (mínimo 1 hora)	3,50	10,00	15,00
Microscopio Electrónico de Transmisión 100 kV JEOL JEM 1010			
Observación / 15 minutos (mínimo 1 hora)	3,50	10,00	15,00
Microscopio Electrónico de Transmisión 200 kV JEOL JEM 2100			
Observación modos TEM, STEM y difracción / 15 minutos (mínimo 1 hora)	5,00	12,00	24,00
Microanálisis / 15 minutos (mínimo 1 hora)	5,00	12,00	24,00
Preparación de muestras para Microscopía Electrónica			
Hora de trabajo	14,00	40,00	60,00
Fijación aldehído (1-10 muestras)	10,00	15,00	25,00
Fijación osmio (1 muestra)	7,00	10,00	15,00
Inclusión (1-10 muestras)	10,00	15,00	25,00
Metalización con plata*	10,00	15,00	25,00
Recubrimiento con carbono*	7,00	10,00	15,00
Contrastado de rejillas con uranilo/plomo	1,00	3,00	5,00
Preparación muestras polvo en rejilla / muestra	1,00	3,00	5,00
Cortado de muestras en discos de 3 mm de diámetro / muestra	4,00	6,00	10,00
Desbastado y pulido cóncavo / hora	4,00	6,00	10,00
Pulido por bombardeo iónico de precisión / hora	10,00	15,00	40,00
Accesorios			
Portamuestras aluminio (12,5 mm)	2,00	3,00	4,00
Portamuestras aluminio (31,5 mm)	3,00	4,50	6,00
Rejillas Cu / unidad	0,50	1,00	1,50
Rejillas Ni / unidad	1,00	1,50	2,50
Rejillas Cu recubiertas de formvar y C / unidad	3,00	5,00	8,00



Servicio de Microscopía Electrónica



CONCEPTO	PRECIOS (€) PARA DISTINTOS TIPOS DE USUARIO		
	ULL	OPI	EMPRESAS
Rejillas Cu recubiertas de formvar / unidad	2,80	4,70	7,50
Rejilleros de 50 / unidad	8,00	16,00	20,00
Informes			
Análisis de resultados	20,00	70,00	140,00

* Tarifas correspondientes al conjunto de muestras a recubrir. Consultar el número.

Localización

Edificio SEGA I
Campus de Anchieta

Correo del servicio

smesegai@ull.es

Teléfonos de contacto

TEM 2100 - 922 316 049
TEM 1010 - 922 316 047
TEM 6300 - 922 316 048
PREP. MUESTRAS SEM/TEM 922 316 906
PREP. MUESTRAS TEM 2100 922 316 905
922 318 591

Tarifas de las prestaciones de servicio que oferta el **Servicio General de Apoyo a la Investigación (SEGA I)** de la Universidad de La Laguna para los investigadores de la propia universidad (**Tarifa ULL**), los organismos públicos de investigación y otras universidades (**Tarifa OPI**), y empresas o privados (**Tarifa Empresas**), salvo existencia de un convenio específico.

Los importes indicados no incluyen el IGIC.

Las tarifas a aplicar cubren como mínimo los gastos de material fungible utilizado en la prestación y el mantenimiento básico de los equipos e instalaciones. Por tanto, se considera que la Tarifa ULL está completamente subvencionada, y su aplicación conlleva el compromiso de los investigadores de incluir en los **agradecimientos** de su **producción científica** el uso del SEGA I. Con el fin de facilitar búsquedas automatizadas se solicita el uso íntegro de una de estas dos opciones de texto:

*"Authors would like to acknowledge the use of **SEGA I – ULL**."*

*"Los autores desean agradecer la colaboración del **SEGA I – ULL**."*

Estas tarifas han sido aprobadas por el Consejo Social de la ULL en su sesión del 20 de enero de 2017.



Universidad de La Laguna,
Vicerrectorado de Investigación, SEGA I.
Apartado: 456
CP: 38200, San Cristóbal de La Laguna

Tel.: 922319523 - 922316502 (ext. 8940)
E-mail: sopinve@ull.edu.es. CIF: Q3818001D.

